Département du GERS

Commune de EAUZE

Plan Local d'Urbanisme

5a-DOCUMENT GRAPHIQUE DE ZONAGE

Version Approuvée

arrêté le : 08/06/2016

enquête publique
du 26/09/2016 au 27/10/2016

approuvé le : 15/12/2016

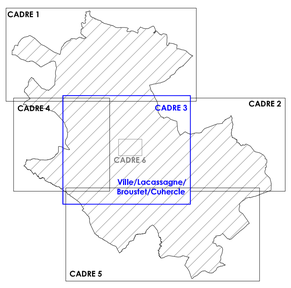

Echelle : 1/5000ème

S.A.R.L. XMGE
51 rue Montaubon - 32500 Fleurance
Tel : 05 62 06 22 31 - Fax : 05 62 06 27 06
E-mail : m.grande@xmge.com

ADASEA 32

XMGE Bureau d'études

Commune de
BRETAGNE-D'ARMAGNAC

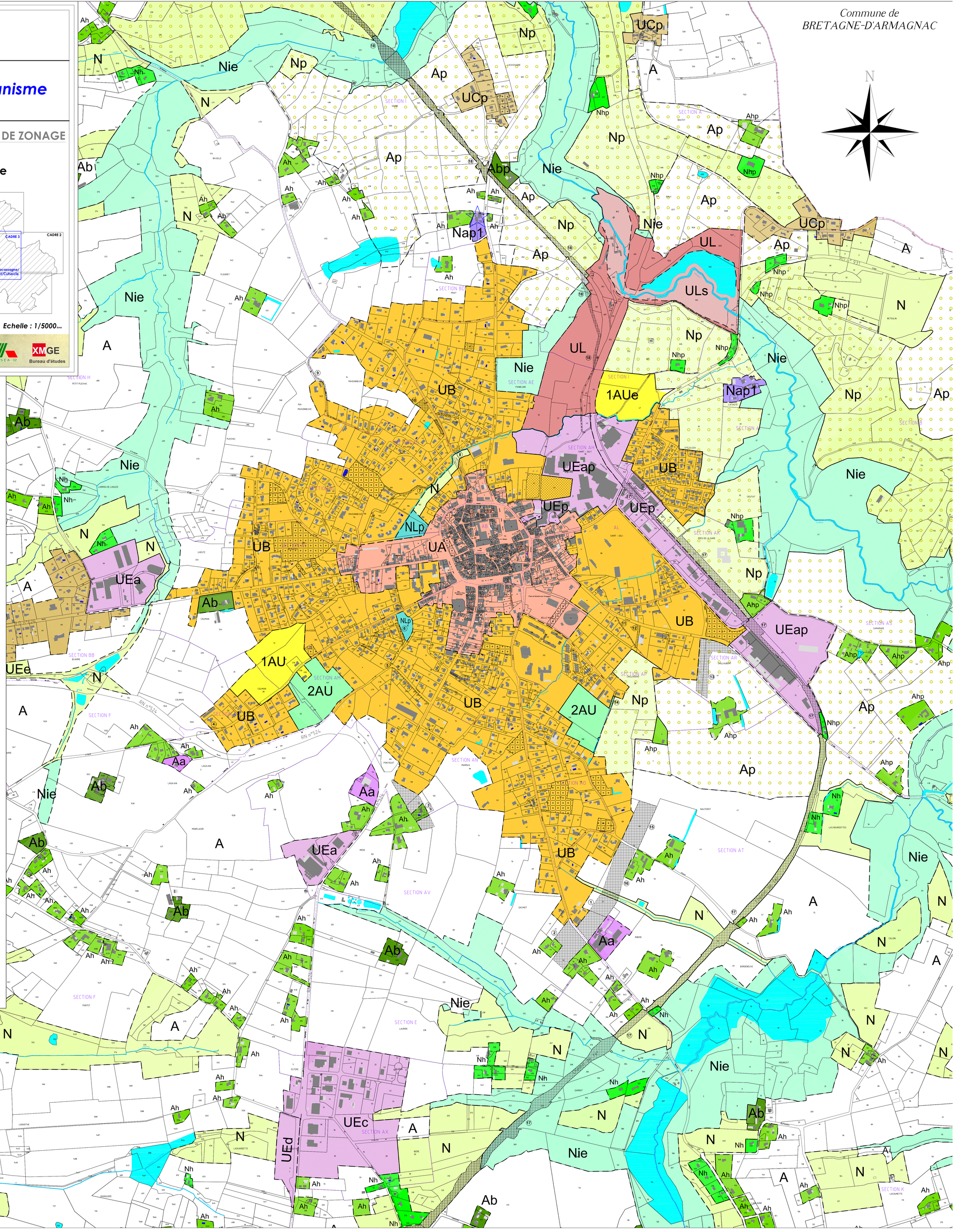

LEGENDE du Zonage P.L.U.

UA	secteur de Zone Urbaine pour la ville historique et ses faubourgs anciens
UB	secteur de Zone Urbaine de la couronne de la ville historique
UCa	secteur de Zone Urbaine des hameaux
UCp	secteur de Zone Urbaine des hameaux avec une sensibilité paysagère particulière
UCb	secteur de Zone Urbaine d'habitation à caractère résidentiel ou hôtelier
UEa	secteur de Zone Urbaine d'activités vinicoles
UEap	secteur de Zone Urbaine d'activités, même industrielle, avec une sensibilité paysagère particulière
UEp	secteur de Zone Urbaine d'activités avec une sensibilité paysagère particulière
UEc	secteur de Zone Urbaine d'activités de la zone de "Lauron"
UEd	secteur de Zone Urbaine pour l'aire de stationnement liée à l'itinéraire grand gabarit
UEe	secteur de Zone Urbaine pour un dépôt de ferrailles
ULs	secteur de Zone Urbaine pour les sports et loisirs soumise au risque inondation
1AU	Zone à Urbaniser ouverte sans condition d'une opération unique d'aménagement
1AUe	secteur de Zone Urbaine pour les sports et loisirs Zone à Urbaniser ouverte à vocation économique sans condition d'une opération unique d'aménagement
2AU	Zone à Urbaniser fermée
A	Zone Agricole
Ap	secteur de Zone Agricole avec une sensibilité paysagère particulière
Aa	secteur de Zone Agricole de taille et de capacité d'accueil limité à vocation d'activités non agricole
Ab	secteur de Zone Agricole de taille et de capacité d'accueil limité des sièges et/ou sites de production agricoles
Abp	secteur de Zone Agricole de taille et de capacité d'accueil limité des sièges et/ou sites de production agricoles avec une sensibilité paysagère particulière
Ah	secteur de Zone Agricole qui limite l'implantation de l'habitat résidentiel
Ahp	secteur de Zone Agricole qui limite l'implantation de l'habitat résidentiel avec une sensibilité paysagère particulière
N	Zone Naturelle
Np	secteur de Zone Naturelle avec une sensibilité paysagère particulière
Nh	secteur de Zone Naturelle qui limite l'implantation de l'habitat résidentiel
Nhp	secteur de Zone Naturelle qui limite l'implantation de l'habitat résidentiel avec une sensibilité paysagère particulière
Nap	secteur de Zone Naturelle de taille et de capacité d'accueil limité à vocation d'activités non agricole ou forestière avec une sensibilité paysagère particulière
NL	secteur de Zone Naturelle du parcours de golf
NLp	secteur de Zone Naturelle destiné aux aires de jeu et de sports avec une sensibilité paysagère particulière
Nie	secteur de Zone Naturelle inondable et/ou de protection renforcée en raison du contexte environnemental

LEGENDE des Outils Complémentaires

Marges de recul (articles 7)

En milieu Urbain, jardins ou terrains cultivés présentant un intérêt patrimonial et paysager au titre de l'article L.151-23 du code de l'urbanisme et rendus inconstructibles

LEGENDE des constructions à préserver ou à changer de destination

Constructions présentant un intérêt patrimonial au titre des articles L.151-19 du code de l'urbanisme où s'appliquent les modalités détaillées à l'article 11 du règlement écrit

Hors Secteur de Taille et de Capacité d'Accueil Limité (STECAL), constructions identifiées au titre de l'article L.151-11 du code de l'urbanisme autorisant le changement de destination

LEGENDE des Outils de Maîtrise Foncière

Emplacement Réservé

LEGENDE Divers

éléments en eau naturels divers Issus du cadastre à préserver ou compenser selon les modalités détaillées à l'article 13 du règlement écrit

piscines

LEGENDE des éléments de Protection de la Trame Verte et Bleue :
se référer au 5b-SUR-ZONAGE Trame Verte et Bleue

Espaces Boisés Classés soumis aux dispositions des articles L.113-1 et -2 du code de l'urbanisme

Boisement linéaire considéré comme Espaces Boisés Classés et soumis aux dispositions des articles L.113-1 et -2 du code de l'urbanisme

prairie — boisement

Eléments Naturels présentant un intérêt patrimonial et paysager au titre de l'article L.151-23 du code de l'urbanisme, à préserver ou compenser selon les modalités détaillées à l'article 13 du règlement écrit

Boisement linéaire présentant un intérêt patrimonial et paysager au titre de l'article L.151-23 du code de l'urbanisme, à préserver ou compenser selon les modalités détaillées à l'article 13 du règlement écrit

Tableau des emplacements réservés

N°	Objet	Bénéficiaire	Contenance approximative approchée
1	Amorce de voie de contournement Sud	Commune	1ha 34a 00ca
2	Amorce de voie de contournement Sud	Commune	1ha 29a 00ca
3	Amorce de voie de contournement Sud	Commune	1ha 16a 00ca
4	Avenue de Saubolères, amélioration visibilité du carrefour	Commune	1a 90ca
5	Elargissement Chemin de Sourndé	Commune	7a 45ca
6	Liaison impasse des Granges - Impasse de Compostelle	Commune	9a 10ca
7	Liaison Rue des Capucins - Rue des Platanes	Commune	10a 70ca
8	Liaison piétonne Av. de Porlebosc - Chemin du lotissement Dupouy	Commune	3a 90ca
9	Elargissement V.C. n°124 de Moléon Meure	Commune	12a 30ca
10	Création d'un Bassin de régulation des Eaux Pluviales	Commune	13a 80ca
11	Acquisition chemin creux liaison piétonne Av. de Gascogne - Chemin de Caillaubert	Commune	4a 00ca
12	Liaison Av. de Gascogne - Chemin de Caillaubert	Commune	7a 60ca
13	Amorce de voie de contournement Sud	Commune	1ha 30a 00ca
14	Prolongement Chemin du Vert galant	Commune	1a 00ca
15	Amorce de voie de contournement Sud	Commune	1ha 30a 00ca
16	Amorce de voie de contournement Sud	Commune	1ha 36a 20ca
17	Liaison Randonnée Eauze-Manciet (rendenne voie ferrée), parcelles : AK105, AK172, AR64, AT19, AT83, E259, E531, F1243	Département du Gers	16ha 38a 21ca
18	Liaison Randonnée Eauze-Porlebosc (rendenne voie ferrée), parcelles : I155, I180, I211, E36, E604,B68, B087, B088, E553c, E553c, E56dc, B090	Département du Gers	12ha 39a 51ca